

AGENZIA NAZIONALE  
**ERASMUS+** | **INDIRE**

# PROGRAMMA ERASMUS+ SEMINARIO DI GESTIONE PROGETTI KA121 *SETTORE SCUOLA*



UNIONE EUROPEA



*Ministero dell'Istruzione  
e del Merito*



*Ministero dell'Università  
e della Ricerca*

[erasmusplus.it](http://erasmusplus.it)

# Richiesta di finanziamento

La Richiesta di finanziamento, Progetto KA121, è il passo successivo all'Accreditamento e permette di richiedere le mobilità per gli alunni e per lo staff in risposta ai bisogni dell'istituto.

## Coerenza

- con gli **obiettivi del Piano Erasmus+** presentato (KA120)
- con le **attività** possibili secondo la **Guida** al Programma.

# Paesi del Programma



## MEMBRI UE

Austria	Belgium	Bulgaria	Croatia
Cyprus	Czech Republic	Denmark	Estonia
Finland	France	Germany	Greece
Hungary	Ireland	Italy	Latvia
Lithuania	Luxembourg	Malta	Netherlands
Poland	Portugal	Romania	Slovakia
Slovenia	Spain	Sweden	

## NON UE

Rep. of North Macedonia	Serbia	Iceland
Liechtenstein	Norway	Turkey



**UK**  = Paese Terzo



# KA1: quali mobilità?

AGENZIA NAZIONALE  
**ERASMUS+** INDIRE

**Mobilità dello staff**

**Mobilità degli alunni**

**Altre Attività**



# Mobilità dello staff

## **Job Shadowing** (da 2 a 60 giorni)

Periodo di affiancamento presso una scuola o altro ente competente in materia di istruzione scolastica in un altro Paese, che permette di osservare direttamente le modalità di lavoro, acquisire nuove strategie di insegnamento, valutazione, organizzazione scolastica, ecc. Si tratta di un'esperienza di interazione tra pari, che sviluppa la collaborazione fra insegnanti e professionisti di paesi diversi.

## **Attività di insegnamento** (da 2 a 365 giorni)

Incarichi di insegnamento in una scuola di un altro Paese del Programma. Gli istituti di invio e di accoglienza devono essere scuole. Insegnare all'estero permette di acquisire una visione più ampia del mondo della scuola, scambiare conoscenze con i colleghi di un altro paese e sperimentare direttamente buone pratiche didattiche.

## **Corsi strutturati ed eventi di formazione** (da 2 a 30 giorni)

Partecipazione a corsi strutturati, conferenze, seminari o analogo tipo di formazione su temi in linea con gli obiettivi del progetto, con programma di apprendimento e risultati predefiniti.

# Mobilità dello staff



## Corsi strutturati ed eventi di formazione

- La scelta della tipologia di corso è una responsabilità della scuola.
- **Non sono eleggibili le attività interamente passive:** ascolto di lezioni, discorsi o conferenze su vasta scala.
- **SI** Conferenze ed eventi analoghi possono essere presi in considerazione ai fini del finanziamento solo se i partecipanti impiegano la **maggior parte del tempo a disposizione in attività di formazione strutturate**, workshop, esercizi pratici, scambio di pratiche con i colleghi o altre forme di apprendimento attivo

# Mobilità dello staff

Corsi strutturati ed eventi di formazione

Non sono rivolti agli alunni



La CE non pone limiti sul n. di mobilità che uno stesso partecipante (staff) può svolgere.

**Unica limitazione** → il contributo per il costo del corso: un partecipante può ricevere un massimo di € 800 a progetto.

Oltre alla mobilità fisica, tutte le attività di mobilità dello staff possono essere alternate (*blended*) con attività virtuali. La durata minima e massima dell'attività si riferisce alla mobilità fisica.

# Mobilità dello staff

## PER TUTTE LE TIPOLOGIE DI MOBILITA' DELLO STAFF

- Partecipanti eleggibili: staff docente e non docente **in servizio** presso l'Istituto.
- Le mobilità **NON SONO INIZIATIVE INDIVIDUALI** del singolo e costituiscono il progetto stesso KA1 di Istituto



# Mobilità degli alunni

- Mobilità di gruppo degli alunni (almeno due alunni) da 2 a 30 giorni
- Mobilità individuale di breve periodo degli alunni da 10 a 29 giorni
- Mobilità individuale di lungo periodo degli alunni da 30 a 365 giorni

Non esiste un limite di età, la CE non ha imposto vincoli in merito.



Le attività di mobilità degli alunni possono essere alternate (blended) con attività virtuali. La durata minima e massima della mobilità si riferisce alla mobilità fisica.

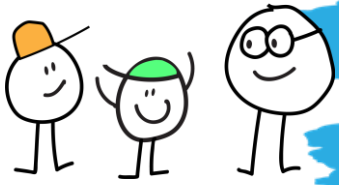

# Mobilità degli alunni

**Mobilità di gruppo per alunni:** un gruppo di alunni ha la possibilità di trascorrere un periodo di apprendimento insieme agli alunni di un altro paese.

- la mobilità di gruppo degli alunni deve avvenire **presso una scuola di un altro Paese del Programma**
- insegnanti o altre persone autorizzate dalla scuola di invio **devono** accompagnare gli alunni per l'intera durata dell'attività. La presenza dell'accompagnatore è **OBBLIGATORIA**

**Mobilità individuale di breve periodo per alunni:** gli alunni trascorrono un periodo di tempo all'estero per studiare in una scuola ospitante o svolgere un  **tirocinio**  presso un'altra Organizzazione pertinente. Deve essere definito un programma di apprendimento individuale per ogni alunno. Per alunni con minori opportunità, la mobilità può essere organizzata per una durata minima di 2 giorni, se giustificata.

**Mobilità individuale di lungo periodo per alunni:** gli alunni trascorrono un periodo di tempo all'estero per studiare in una scuola ospitante oppure svolgere un  **tirocinio**  presso un'altra Organizzazione pertinente. Deve essere definito un programma di apprendimento individuale per ogni alunno. A tutti gli alunni sarà fornita dall'Agenzia Nazionale una **formazione obbligatoria prima della partenza.**

# Mobilità degli alunni

## Mobilità individuale degli alunni (breve/lungo periodo)

Il **tirocinio** è eleggibile solo per le mobilità individuali e solo se rientra nel **PCTO** della scuola proponente, ad esclusione dei **CORSI DI QUALSIASI TIPOLOGIA CHE NON SONO MAI AMMISSIBILI PER GLI ALUNNI**

# Settore Istruzione Scolastica

Sono di competenza di **INDIRE settore Scuola** le attività di mobilità nell'Azione KA1, aventi per beneficiari alunni, la cui finalità sia di **natura didattica e formativa**.

Sono di competenza di **INAPP (settore VET)** le mobilità candidabili nella misura KA1, aventi per beneficiari discenti giovani e/o adulti, la cui finalità sia di **natura professionalizzante** e pertanto caratterizzate da una forte **componente work-based learning**.



# Mobilità degli alunni

## Mobilità di gruppo degli alunni

Se rilevante per il programma, gli alunni possono effettuare delle attività con i compagni della scuola ospitante presso luoghi di interesse culturale o naturale, presso aziende o istituzioni pubbliche. Tali attività devono essere sempre integrate nel programma di apprendimento concordato fra le due scuole.

La mobilità di gruppo degli alunni può svolgersi presso la sede di un'**Istituzione dell'Unione europea**, ma indipendentemente dalla sede, le attività di gruppo devono coinvolgere **alunni di almeno due Paesi aderenti al Programma**.

### IMPORTANTE

Attività in parte o interamente strutturate disponibili in commercio come, ad esempio, **corsi** in una scuola di lingua o altre attività proposte come “**pacchetti**”, **non sono ammissibili**.



# Altre attività

- **Invitare esperti** (da 2 a 60 giorni)
- **Ospitare insegnanti ed educatori in formazione** (da 10 a 365 giorni)
- **Visite preparatorie** (max 3 partecipanti)

## **Invitare esperti:**

gli enti beneficiari possono invitare formatori dall'estero, insegnanti, esperti politici o altri professionisti qualificati che possono aiutare a migliorare l'insegnamento, la formazione e l'apprendimento nell'organizzazione ospitante.

## **Ospitare FUTURI insegnanti ed educatori in formazione:** **ATTENZIONE CHE NON SIANO Job Shadowing IN ENTRATA**

gli istituti possono ospitare futuri insegnanti ancora in formazione o neolaureati per un periodo di tirocinio all'estero. L'organizzazione ospitante riceve un finanziamento per la realizzazione dell'attività, mentre il supporto individuale e quello di viaggio per il partecipante dovranno essere forniti dall'Organizzazione di invio (che può richiedere i finanziamenti Erasmus+ per questo scopo).

## **Visite preparatorie:**

le scuole possono svolgere una sola visita preparatoria presso ogni ente ospitante **prima che si svolga la mobilità**, con un numero massimo di 3 partecipanti. **Non sono attività fini a se stesse, ma sono attività a sostegno della mobilità dello staff o dei discenti.** Ogni visita preparatoria deve avere una chiara motivazione e deve servire per migliorare l'inclusività, gli obiettivi e la qualità delle attività di mobilità.



# Standard di qualità

**Principi di base:**  
inclusione,  
dimensione digitale,  
sostenibilità  
ambientale,  
partecipazione alla  
vita democratica

**Buona  
gestione** delle  
attività di  
mobilità  
(titolarità)

Fornire **qualità  
e supporto** ai  
partecipanti

**Condivisione**  
dei risultati e  
delle  
conoscenze sul  
programma



# Organizzazioni di Supporto



- Il coinvolgimento e gli obblighi di soggetti esterni alla scuola (**se apporta valore aggiunto** in termini di sviluppo organizzativo e della qualità delle mobilità) devono essere ben concordati e quindi definiti in un **accordo formale**
- **NON** possono essere delegati **compiti e attività principali** (gestione finanziaria, contatti con l'Agenzia, i rapporti, decisioni che incidono sul contenuto, sulla qualità e sui risultati delle attività svolte, stesura del Rapporto Finale)
- il **Rappresentante legale** rimarrà **responsabile** dei risultati e della qualità delle attività realizzate



# Risorse a supporto

AGENZIA NAZIONALE  
**ERASMUS+** | **INDIRE**

## Erasmus+ Project Results Platform

Banca dati della CE tutti i Progetti Erasmus+  
(anche precedenti programmazioni)

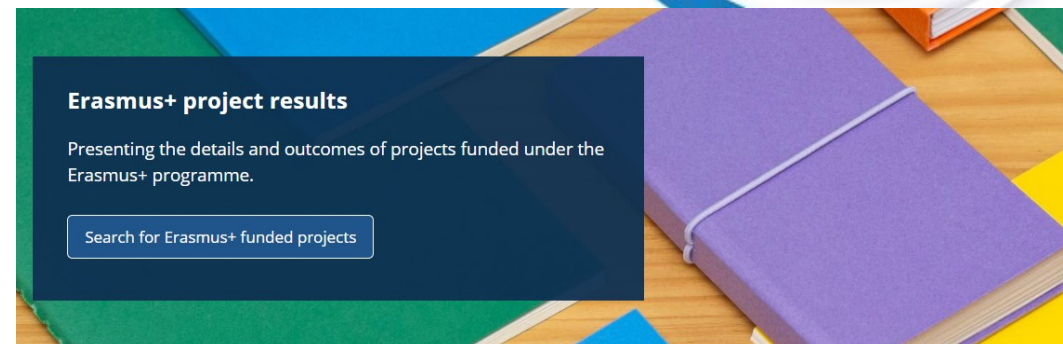

<https://erasmus-plus.ec.europa.eu/projects>

- Trovare ispirazione da storie di successo e buone pratiche
- Fare ricerche su progetti presentati e sfruttare i risultati condivisi da altri progetti

# Risorse a supporto:

AGENZIA NAZIONALE  
ERASMUS+ INDIRE

## European School Education Platform

(migrazione di Etwinning sulla nuova piattaforma)

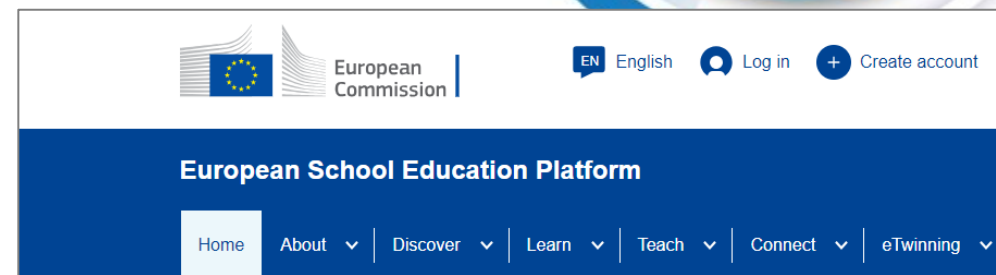

<https://school-education.ec.europa.eu/it>

- Luogo di incontro per tutti i portatori di interesse del settore dell'istruzione scolastica: personale scolastico, ricercatori, decisori politici e altri professionisti e interessa tutti i livelli dell'istruzione, dall'educazione e cura della prima infanzia alla scuola primaria e secondaria
- Piattaforma gratuita attraverso cui rintracciare persone, organizzazioni e scuole con cui collaborare, per partecipare a progetti e opportunità di sviluppo professionale

# Risorse a supporto:

AGENZIA NAZIONALE  
**ERASMUS+** INDIRE

## Connect

- Cercare istituzioni scolastiche registrate su ESEP per creare una rete di contatti e realizzare progetti collaborativi
- Trovare opportunità per il personale della scuola di svolgere incarichi di insegnamento e di affiancamento nelle scuole ospitanti all'estero
- Scoprire tendenze della scuola europea attraverso insegnanti e i loro progetti

The screenshot displays the top navigation bar of the European School Education Platform. It includes the European Commission logo, language selection (EN English), login, and account creation options. The main navigation menu features 'Home', 'About', 'Discover', 'Learn', 'Teach', 'Connect', and 'eTwinning'. The 'Connect' menu is expanded, showing sub-options: 'People', 'Schools and organisations', and 'Partner search'. Below the navigation, the 'Connect' section is titled, and a brief description reads: 'Find partners for your eTwinning projects and Erasmus+ mobility activities and projects.'

# Risorse a supporto:

AGENZIA NAZIONALE  
ERASMUS+ INDIRE

## Learn

- Cercare corsi di formazione erogati da organizzazioni indipendenti per il personale della scuola (**NO per gli alunni**);
- Non sono corsi pre-approvati o convalidati da alcuna autorità

The screenshot shows the top navigation bar of the European School Education Platform. The European Commission logo is on the left, and language and user options are on the right. The main navigation bar is dark blue with white text. The 'Learn' menu item is highlighted with a red box, and its dropdown menu is open, showing three options: 'Course catalogue', 'Conferences and events', and 'Webinars'. A red bracket is drawn around these three options. Below the navigation bar, the breadcrumb 'Home > Learn' is visible, and the word 'Learn' is displayed in a large, bold font.

**Risorse a supporto**

AGENZIA NAZIONALE  
**ERASMUS+** **INDIRE**

## **OSPITARE INSEGNANTI ED EDUCATORI IN FORMAZIONE**

**Erasmus Student Network ESN**

<https://erasmusintern.org/>



Co-funded by the  
Erasmus+ Programme  
of the European Union

# Risorse a supporto

AGENZIA NAZIONALE  
ERASMUS+ | INDIRE

## Online Language Support

### EU ACADEMY:

<https://academy.europa.eu/>

Non è una piattaforma dedicata esclusivamente a corsi e licenze linguistiche ma un contenitore di apprendimento on line che include varie tematiche e fornitore di molteplici servizi.





Un sito ufficiale dell'Unione europea Come esserne sicuri? ▾

eu | academy Login | It ▾

Iscriverti per seguire i corsi sull'UE.

Registrarsi

Esplorare per tema ▾ Cosa vuole imparare oggi? 🔍

- **Imparare in modo intelligente**  
Migliorare e trasmettere la sua conoscenza della politica dell'UE in modo semplice e accessibile.
- **Sviluppare le sue abilità**  
Acquisire e trasmettere nuove competenze seguendo corsi in diversi settori politici dell'UE.
- **Essere ispirato e stimolare**  
Condividere le sue conoscenze e scoprire preziose informazioni direttamente dagli esperti dell'UE.
- **L'UE e lei**  
Scoprire come le politiche dell'UE influiscono sulla tua vita quotidiana e come la tua esperienza può fare la differenza.

# Online Language Support – Corsi di Lingua

## Accesso: account EU LOGIN

AGENZIA NAZIONALE  
**ERASMUS+** **INDIRE**



European Union

eu|academy

Explore by topic ▾

What would you like to learn today?

maxlength=



Martina IAC...

Home > Dashboard > Learn A New Language > Learn



## Learn a New Language

93627 members

### Improve your language skills



01:23

### Announcements

7 hours ago

Join the OLS October's Mini-Contests!

2 days ago

Your opinion matters! Take the OLS Community Experience Survey

2 weeks ago

2024 European Day of Languages: Europea

### Calendar

There are no upcoming events yet.

Go to calendar >

# My dashboard

All



## Assessments

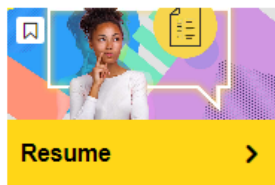

language & culture

English Placement Test

Resume

★★★★★ (411)



## Communities

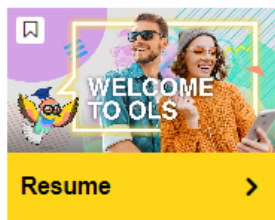

education & capacity building

Learn a New Language

Resume



## Upcoming events

There are no upcoming events yet.

[Go to calendar](#) >

## My files

You have no files yet.

[Add new file](#)





# Importante

---



- Attività **coerenti con il Piano Erasmus del KA120**
- Numeri di mobilità indicati nella richiesta di Accreditemento **NON vincolanti: possibili modifiche purchè coerenti con obiettivi**
- Numero di mobilità **realistico**
- Accreditemento **SCUOLA DIVERSO** da Accreditemento VET
- Mantenere **titolarità** progetto
- I progetti KA1 **NON** sono partenariati ma progetti di **MOBILITA'** di istituto

# Per informazioni

AGENZIA NAZIONALE  
**ERASMUS+** **INDIRE**

[www.erasmusplus.it](http://www.erasmusplus.it)

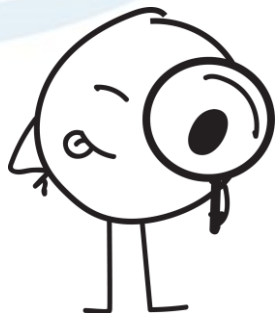

**Helpdesk telefonico 055/2380388 - 432**

*martedì e venerdì 10.30-12.30 mercoledì 14.00-16.00*



**accreditamentoscuola@indire.it**



ErasmusPlusIta



ErasmusPlusInd



erasmus\_indire